

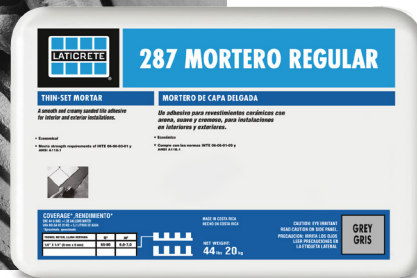

# 287 REGULAR

## PEGAMENTO PARA CERÁMICA

287 Regular es un pegamento a base de cemento hidráulico que se mezcla con agua para instalar cerámica mediante el método de instalación de capa delgada.



Este producto ha sido certificado por una baja emisión química (ULCOM/GG UL2818) bajo el programa de certificación UL GREENGUARD.

Para emisiones químicas. Para materiales de construcción, acabados y recubrimientos (UL 2818 Standard) por UL Environment.

El contenido total de COV expresado en gramos/litro (libras/galón) en producto sin usar es 0.00 g/l (0.00 lb/gal).

## VENTAJAS

- Forma parte de un sistema completo de productos para la instalación de revestimientos cerámicos
- Buena adherencia
- Excelente resistencia al deslizamiento
- Para instalaciones en pisos
- Fácil de usar, solo mezcle con agua
- Consistencia plástica con excelente trabajabilidad
- Económico

## FABRICANTES

LATICRETE® de Costa Rica  
Alajuela, Costa Rica, Teléfono: (506) 4701.5900  
Sitio Web: [www.laticrete.com](http://www.laticrete.com)

## USOS

- Diseñado para instalaciones de revestimiento cerámico en pisos en aplicaciones interiores

## CERTIFICACIONES

**ANSI** 118.1 | Pegamentos no modificados

**ISO**  
13007  
Clasificación ISO: C1  
C1 | Cementicio

**INTE** C102

**PRESENTACIÓN:**

Bolsa 20 Kg (44lbs.)

**SUSTRATOS ADECUADOS:**

- Concreto
- Morteros a base de cemento

**COLOR:**

Gris

**TIEMPO DE VIDA ALMACENADO:**

Las bolsas selladas de fábrica de este producto se garantizan como de primera calidad por seis (6) meses\*\*\* siempre y cuando se almacenen bajo techo, entarimados y en condiciones frescas a 25 °C y 50% de humedad relativa.

\*\*\* Humedades altas reduce la vida útil de almacenaje del producto empacado.

**RENDIMIENTO APROX:**

LLANETA	RENDIMIENTO (M <sup>2</sup> )
6 mm x 6mm	5.00 - 5.40
6 mm x 9mm	3.30 - 3.60
12 mm x 12mm	2.50 - 2.70

\* El rendimiento que se muestra es solo para fines de estimación. El rendimiento real del lugar de trabajo puede variar de acuerdo con las condiciones del sustrato, el tipo de equipo, el espesor aplicado y los métodos de aplicación utilizados.

**LIMITACIONES:**

- No se debe de aplicar directamente sobre superficies de madera, laminados decorativos o pisos vinílicos
- Los adhesivos, morteros para nivelación, morteros para juntas no son sustitutos de las membranas impermeabilizantes. En caso de requerir una, utilizar la membrana impermeabilizante HYDRO BAN®
- No se recomienda el 287 Regular para instalar sobre la membrana HYDRO BAN®
- No se recomienda para aplicaciones sumergidas
- No se recomienda para porcelanatos
- No se recomienda para instalar piedras naturales
- No debe instalar el revestimiento cuando la temperatura de la superficie sea inferior al punto de congelación, 0°C (32°F)

NOTA: Las superficies deben ser estructuralmente firmes, estables y lo suficientemente rígidas para soportar el revestimiento cerámico (cerámica y porcelanato). La deflexión del sustrato con cargas vivas, muertas y de impacto, incluyendo a las cargas concentradas, no debe sobrepasar de L/360 en instalaciones de revestimientos cerámicos delgados o L/480 en instalaciones de piedra delgadas, en donde L= longitud de tramo.

**PRECAUCIONES:**

Antes de usar cualquier producto LATICRETE®:

- Consulte [www.laticrete.com](http://www.laticrete.com) para obtener boletines técnicos o información actualizada sobre el producto y su aplicación
- Comuníquese con su representante de ventas técnico local de LATICRETE® si tiene alguna pregunta
- Consulte la MSDS para 287 Regular para obtener más información de seguridad
- Proteja el trabajo terminado del tránsito y condiciones ambientales adversas como viento, lluvia y altas temperaturas
- Contiene cemento y carbonato de calcio. Puede irritar los ojos y la piel
- Evite el contacto con los ojos o el contacto prolongado con la piel. En caso de contacto, enjuague bien con agua.
- No ingerir/ inhalar. Evite respirar el polvo. Use un respirador en áreas poco ventiladas
- Mantener fuera del alcance de los niños

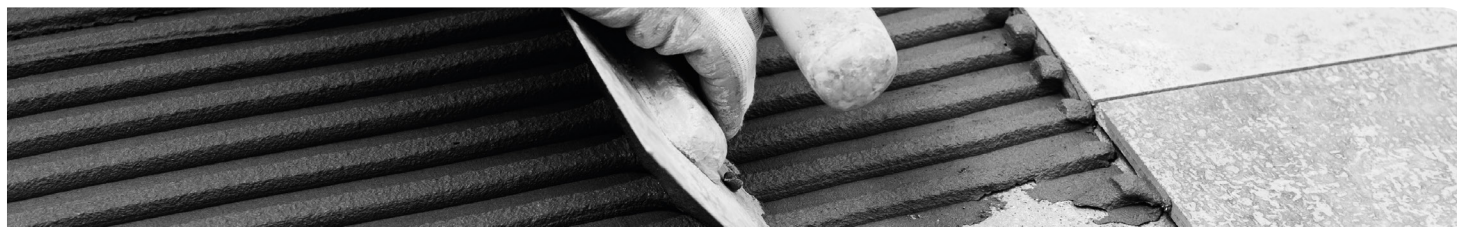

## INFORMACIÓN TÉCNICA

### PROPIEDADES DE DESEMPEÑO:

ENSAYO	MÉTODO DE ENSAYO	DETALLE	RESULTADO
Resistencia al corte del revestimiento de cerámica, con 7 días de curado	ANSI 118.1 7.1.2.	> 1.38 MPa	2.6 - 2.8 MPa
Tiempo abierto	ANSI 118.1 5.3.6.	> 0.50 MPa	> 0.50 MPa

### PROPIEDADES DE TRABAJO A 25°C:

Tiempo de vida útil en balde	> 2 horas
Tiempo de espera para el tránsito pesado	24 horas
Densidad húmeda	1600 kg/m <sup>3</sup>
Volumen de mezcla	14.8 L

Las especificaciones están sujetas a cambios sin notificación. Los resultados exhibidos son representativos, pero reflejan los procedimientos de pruebas utilizados. El desempeño real en el área de trabajo campo y los resultados de las pruebas dependerán de los métodos de instalación y las condiciones del sitio.

## INSTALACIÓN

### PREPARACIÓN DE LA SUPERFICIE:

Las superficies deben tener una temperatura entre 4°C y 32°C; deben ser estructuralmente firmes, sin grietas y deben estar limpias y libres de polvo, aceite, grasa, desprendimientos de pintura, selladores de hormigón, compuestos de curado, desmoldantes y cualquier otro agente que disminuya o impida la capacidad de adherencia.

Las superficies de hormigón rugosas o poco uniformes de apoyo se deben nivelar con una tolerancia de 6mm en 3m. y se deberán proveer de juntas de expansión con la instalación del revestimiento. No cubra las juntas de expansión con mortero.

Las superficies que estén secas y polvorientas se deben humedecer antes de la aplicación del mortero y luego se debe retirar el exceso de agua. Se puede realizar la instalación en una superficie saturada seca. Los bloques de hormigón nuevos deben ser curados en húmedo y deben haber sido instalados con 28 días de anticipación antes de la aplicación.

### MEZCLADO:

Coloque 3.6 - 4.0 L de agua potable en un recipiente limpio. Agregar un saco de 20 Kg de 287 Regular y mezcle hasta obtener un mortero de consistencia plástica y homogénea apropiada para aplicar. En este momento se puede ajustar la consistencia si fuera necesario. Se recomienda utilizar una mezcladora de baja revolución.

Deje reposar por unos 5 a 10 minutos y luego vuelva a mezclar. Una vez pasada esta etapa no se debe agregar más agua, en caso de ser necesario remezclar para obtener otra vez la consistencia plástica.

### APLICACIÓN:

Aplice el mortero al sustrato con el lado plano de la llaneta metálica, presionando con firmeza sobre la superficie. Use el lado dentado para peinar el mortero. Utilizar una llaneta del tamaño adecuado para garantizar que el revestimiento tenga una buena cobertura del mortero. Extienda la cantidad de mortero que pueda cubrir con revestimiento en 15 o 20 minutos.

Aplicar mortero en la parte posterior del revestimiento en piezas mayores a 200x200mm. Coloque el revestimiento en el mortero y golpéelo con un mazo de hule para insertarlo y ajustar el nivel. Verificar la cobertura del mortero al extraer de manera periódica piezas del revestimiento. Si el mortero se descascara (no está pegajoso), extráigalo y reemplácelo con mortero fresco.

- Nota para clima caliente:

Las altas temperaturas, el clima seco y el viento aceleran la evaporación del agua en los morteros a base de cemento hidráulico. Realizar la aplicación siempre sobre superficies húmedas, proteger el mortero recién aplicado y todo trabajo terminado.

- Nota sobre juntas de movimiento:

Se deben proveer juntas de movimiento en la instalación según lo indicado por el Manual de Instalación de Recubrimientos Cerámicos, TCNA sección EJ171.

**COLOCACIÓN DEL MORTERO PARA JUNTAS:**

Instale el mortero para juntas después de un mínimo de 24 horas de tiempo de curado a 21°C.

**LIMPIEZA:**

Limpie las herramientas y el revestimiento con agua mientras el mortero está todavía fresco.

**GARANTÍA**

LATICRETE® garantiza el 287 Regular únicamente contra defectos de fabricación por un periodo de un año a partir de su fecha de fabricación. El alcance de esta garantía se limita únicamente a sustituir aquellos sacos que se demuestren defectuosos, LATICRETE® no será responsable por ningún costo adicional directo o indirecto. Asimismo, garantiza que se desempeñará de acuerdo con lo indicado en esta ficha técnica siempre que se sigan las instrucciones de LATICRETE® y la industria.

Consulte por nuestras garantías de sistema.

**MANTENIMIENTO:**

No requiere mantenimiento.

**SERVICIO TÉCNICO:**

Para obtener información y asistencia técnica referente a este producto u otros sistemas LATICRETE®, sírvase contactarnos a:

LATICRETE® de Centroamérica

Teléfono: (506) 4701.5900

Sitio web: [www.laticrete.com](http://www.laticrete.com)

Correo electrónico: [info@laticrete.co.cr](mailto:info@laticrete.co.cr)

**SISTEMAS ESPECIALES:**

Podrá obtener más información sobre los productos en nuestro sitio web: [www.laticrete.com](http://www.laticrete.com).

**VIDEO DE APLICACIÓN**

Escanee el código QR o dele click y descubra el video paso a paso para realizar una correcta preparación e instalación de 287 Regular.

**CONTÁCTESE CON NOSOTROS:****CENTRAL TELEFÓNICA:**

Costa Rica: +506 4701.5900

Panamá: +507 236.0966

Honduras, El Salvador y Guatemala: +504 3301.9265

**CORREO ELECTRÓNICO:**

[info@laticrete.co.cr](mailto:info@laticrete.co.cr)

**SITIO WEB:**

[www.ca.laticrete.com](http://www.ca.laticrete.com)

**REDES SOCIALES:**

Laticrete de Centroamérica

Laticrete\_ca

Laticrete latinoamerica

Laticrete de centroamerica